

На ЦВЭ в рамках компонентов А и Б используются два типа тестовых заданий: (1) задания закрытого типа и (2) задания открытого типа.

Задания закрытого типа:

Тестовые задания с выбором одного правильного ответа – каждое задание имеет четыре варианта ответа, из которых только один является правильным. Чтобы выбрать правильный ответ, абитуриент должен отметить круг соответствующего варианта, то есть полностью его закрасить (●).

Например, если Вы считаете, что правильный ответ на тестовое задание дан в варианте "В", то в листе ответов он должен быть оформлен следующим образом:

A B C D
○ ● ○ ○

Пример тестового задания по таджикскому языку:

Феълҳои ишорашудаи байти зерин дар кадом замон ифода ёфтаанд?

Дара аз гурриши обаи садо дод,

Насимаи рухро, ҷонро ғизо дод. М. Турсунзода

- A) замони гузаштаи дур
- B) замони гузаштаи нақлӣ
- C) замони гузаштаи наздик
- D) замони гузаштаи ҳикоягӣ

Образец оформления
ответа:

A B C D
○ ○ ● ○

Пример тестового задания по таджикской литературе:

Дар порчаи зерин аз шеъри Бозор Собир ба кадом масъала ишора шудааст?

Қиссаи мурғи самандар пеши ман афсона нест,

Саргузашти мардуми печидафарёди ман аст.

Он ки месӯзад, вале аз тӯдаи хокистараи

Мекунад парвоз чун паррандаи оташпараст.

- A) таърихи муборизаҳои озодихоҳонаи мардуми тоҷик бар зидди истилогарони аҷнабӣ
- B) таърихи ғоҷиабор ва аз нав комат рост кардану аз пайи ободкорӣ шудани тоҷикон
- C) шикастнопазир будани ғурури миллӣ ва ифтихори ватандорӣ мардуми тоҷик
- D) тоҷу тахту бахтро гум кардан, вале забони модари ро гум накардани мардуми тоҷик

Образец оформления
ответа:

A B C D
○ ● ○ ○

Пример тестового задания по праву:

Какое действие признаётся как психологическое насилие над ребёнком?

- A) поддержание ребёнка в постоянном напряжении
- B) привлечение ребёнка к асоциальным действиям
- C) отказ от совместного обсуждения проблемы
- D) непредсказуемое поведение родителей в отношении ребёнка

Образец оформления
ответа:

A B C D
○ ○ ○ ●

Если тестовое задание с выбором одного правильного ответа по техническим причинам имеет более одного правильного ответа, то ответы абитуриентов, выбравших хотя бы один из этих правильных вариантов, будут учтены.

Тестовые задания на установление соответствия – задания, в которых необходимо соотнести элементы одного множества с элементами другого. Один из предложенных элементов лишний. Для каждого элемента (слова, предложения, функции, формулы и т.п.) в первом столбце нужно найти соответствующий правильный ответ во втором столбце.

Пример тестового задания по английскому языку:

Match the sentences in Column A with the replies in Column B.

Column A

- A) Do you like to live here?
 B) Is Pasadena a big city?
 C) What is the weather like in Pasadena?
 D) What about the people of Pasadena?

Column B

- 1) Yes, I like to live in Pasadena.
 2) It has great Universities.
 3) The weather is fine all year long.
 4) It is not too big, and it is not too small.
 5) The people are very friendly.

Если абитуриент считает, что в задании варианту A соответствует ответ под номером 1, варианту B – ответ под номером 4, варианту C – ответ под номером 3, варианту D – ответ под номером 5, то в листе ответов каждый ответ должен быть оформлен, как показано в образце:

		Ответ				
		1	2	3	4	5
A	●	○	○	○	○	○
B	○	○	○	○	●	○
C	○	○	○	●	○	○
D	○	○	○	○	○	●

Пример тестового задания по истории:

Соотнесите правителя и государство:

- | | |
|--------------------|---------------|
| A) Гуштосп | 1) Ашконидаы |
| B) Кир Великий | 2) Кушанидаы |
| C) Канишка Великий | 3) Сосонидаы |
| D) Ардашер Бобакон | 4) Ахеменидаы |
| | 5) Каянидаы |

		Ответ				
		1	2	3	4	5
A	○	○	○	○	○	●
B	○	○	○	○	●	○
C	○	○	●	○	○	○
D	○	○	○	●	○	○

Задания открытого типа с кратким ответом – задания, ответом на каждое из которых должно быть натуральное число, каждая цифра которого вписывается в специальные ячейки листа ответов. В указанные ячейки запрещается вписывать единицы измерения (кг, л, м, км², °, °C, и т. д.). Числа в ячейках пишутся слева.

Пример тестового задания по таджикскому языку:

Чумлаи зеринро тахлили синтаксисй кунед. Рақами аъзои чумларо, ки дар болаш навишта шудааст, бо тартиби зерин дар катакчаҳо нависед:

- 1) мубтадо
- 2) хабар

Образец ответа: 5□□□



Оформляя ответы на тестовые задания, строго соблюдайте правила заполнения листа ответов (см. рис. 10.1-10.4). Отступление от установленных правил может привести к снижению количества набранных очков, поскольку обработка листов ответов осуществляется с использованием технических средств и специальной компьютерной программы без участия человеческого фактора. Даже при правильном выборе ответа, но его неправильном оформлении в листе ответов, компьютер засчитает такой ответ как неверный.

Вы несёте личную ответственность за правильность заполнения листа ответов.

Лист ответов является единственным документом, подтверждающим полученный Вами результат на экзамене (компоненте А или Б). Следовательно, количество набранных на экзамене (компоненте А или Б) очков, определяется исключительно на основании данных, внесённых в лист ответов. Записи, сделанные в тестовой книжке, не учитываются.

Претензии абитуриентов, не внесших либо частично внесших ответы в лист ответов, неправильно оформивших ответы и/или неверно вписавших их в лист ответов, не принимаются и не рассматриваются.

ИИМД - 2026

Чой барои штрихкод
Место для штрихкода

Маркази миллии тести назди
Президенти Ҷумҳурии Тоҷикистон
Национальный центр тестирования при
Президенте Республики Таджикистан

ВАРАҚАИ ҶАВОБҲО **A.2**
(ЛИСТ ОТВЕТОВ)

Варианты (вариант)

1 2 3 4 5 6 7 8 9 10 11 12 13 14 15

ЗАБОНИ ТОҶИКӢ (ТАДЖИКСКИЙ ЯЗЫК)

1	A	B	C	D	4	A	B	C	D	7	A	B	C	D	10	A	B	C	D	13	A	B	C	D	16	A	B	C	D	19	A	B	C	D
2	<input checked="" type="radio"/>	<input type="radio"/>	<input type="radio"/>	<input type="radio"/>	5	<input type="radio"/>	<input type="radio"/>	<input checked="" type="radio"/>	<input type="radio"/>	8	<input type="radio"/>	<input type="radio"/>	<input checked="" type="radio"/>	<input type="radio"/>	11	<input type="radio"/>	<input type="radio"/>	<input checked="" type="radio"/>	<input type="radio"/>	14	<input type="radio"/>	<input type="radio"/>	<input checked="" type="radio"/>	<input type="radio"/>	17	<input type="radio"/>	<input checked="" type="radio"/>	<input type="radio"/>	<input type="radio"/>	20	<input type="radio"/>	<input type="radio"/>	<input checked="" type="radio"/>	<input type="radio"/>
3	<input checked="" type="radio"/>	<input type="radio"/>	<input type="radio"/>	<input type="radio"/>	6	<input checked="" type="radio"/>	<input type="radio"/>	<input type="radio"/>	<input type="radio"/>	9	<input type="radio"/>	<input checked="" type="radio"/>	<input type="radio"/>	<input type="radio"/>	12	<input checked="" type="radio"/>	<input type="radio"/>	<input type="radio"/>	<input type="radio"/>	15	<input checked="" type="radio"/>	<input type="radio"/>	<input type="radio"/>	<input type="radio"/>	18	<input checked="" type="radio"/>	<input type="radio"/>	<input type="radio"/>	<input type="radio"/>					

21	1	2	3	4	5	22	1	2	3	4	5	23	1	2	3	4	5	24	1	2	3	4	5	25	1	5	4	2	3
A	<input type="radio"/>	<input type="radio"/>	<input checked="" type="radio"/>	<input type="radio"/>	<input type="radio"/>	A	<input type="radio"/>	<input type="radio"/>	<input type="radio"/>	<input checked="" type="radio"/>	<input type="radio"/>	A	<input type="radio"/>	<input type="radio"/>	<input type="radio"/>	<input checked="" type="radio"/>	A	<input type="radio"/>	<input type="radio"/>	<input type="radio"/>	<input checked="" type="radio"/>								
B	<input type="radio"/>	<input type="radio"/>	<input type="radio"/>	<input checked="" type="radio"/>	<input type="radio"/>	B	<input checked="" type="radio"/>	<input type="radio"/>	<input type="radio"/>	<input type="radio"/>	<input type="radio"/>	B	<input checked="" type="radio"/>	<input type="radio"/>	<input type="radio"/>	<input type="radio"/>	B	<input type="radio"/>	<input type="radio"/>	<input checked="" type="radio"/>	<input type="radio"/>	26	2	4	3	1			
C	<input type="radio"/>	<input checked="" type="radio"/>	<input type="radio"/>	<input type="radio"/>	<input type="radio"/>	C	<input type="radio"/>	<input checked="" type="radio"/>	<input type="radio"/>	<input type="radio"/>	<input type="radio"/>	C	<input type="radio"/>	<input type="radio"/>	<input type="radio"/>	<input checked="" type="radio"/>	C	<input checked="" type="radio"/>	<input type="radio"/>	<input type="radio"/>	<input type="radio"/>								
D	<input checked="" type="radio"/>	<input type="radio"/>	<input type="radio"/>	<input type="radio"/>	<input type="radio"/>	D	<input checked="" type="radio"/>	<input type="radio"/>	<input type="radio"/>	<input type="radio"/>	<input type="radio"/>	D	<input type="radio"/>	<input checked="" type="radio"/>	<input type="radio"/>	<input type="radio"/>	D	<input type="radio"/>	<input type="radio"/>	<input checked="" type="radio"/>	<input type="radio"/>								

МАТЕМАТИКА

1	A	B	C	D	7	A	B	C	D	13	A	B	C	D	19	1	2	3	4	5	20	1	2	3	4	5
2	<input type="radio"/>	<input type="radio"/>	<input checked="" type="radio"/>	<input type="radio"/>	8	<input type="radio"/>	<input checked="" type="radio"/>	<input type="radio"/>	<input type="radio"/>	14	<input type="radio"/>	<input type="radio"/>	<input checked="" type="radio"/>	<input type="radio"/>	A	<input type="radio"/>	<input type="radio"/>	<input type="radio"/>	<input checked="" type="radio"/>	A	<input type="radio"/>	<input checked="" type="radio"/>	<input type="radio"/>	<input type="radio"/>		
3	<input type="radio"/>	<input checked="" type="radio"/>	<input type="radio"/>	<input type="radio"/>	9	<input type="radio"/>	<input type="radio"/>	<input checked="" type="radio"/>	<input type="radio"/>	15	<input type="radio"/>	<input checked="" type="radio"/>	<input type="radio"/>	<input type="radio"/>	B	<input checked="" type="radio"/>	<input type="radio"/>	<input type="radio"/>	<input type="radio"/>	B	<input type="radio"/>	<input type="radio"/>	<input checked="" type="radio"/>	<input type="radio"/>		
4	<input type="radio"/>	<input type="radio"/>	<input type="radio"/>	<input checked="" type="radio"/>	10	<input checked="" type="radio"/>	<input type="radio"/>	<input type="radio"/>	<input type="radio"/>	16	<input type="radio"/>	<input type="radio"/>	<input type="radio"/>	<input checked="" type="radio"/>	C	<input checked="" type="radio"/>	<input type="radio"/>	<input type="radio"/>	<input type="radio"/>	C	<input type="radio"/>	<input checked="" type="radio"/>	<input type="radio"/>	<input type="radio"/>		
5	<input type="radio"/>	<input type="radio"/>	<input checked="" type="radio"/>	<input type="radio"/>	11	<input type="radio"/>	<input type="radio"/>	<input checked="" type="radio"/>	<input type="radio"/>	17	<input checked="" type="radio"/>	<input type="radio"/>	<input type="radio"/>	<input type="radio"/>	D	<input type="radio"/>	<input type="radio"/>	<input checked="" type="radio"/>	<input type="radio"/>	D	<input checked="" type="radio"/>	<input type="radio"/>	<input type="radio"/>	<input type="radio"/>		
6	<input checked="" type="radio"/>	<input type="radio"/>	<input type="radio"/>	<input type="radio"/>	12	<input type="radio"/>	<input checked="" type="radio"/>	<input type="radio"/>	<input type="radio"/>	18	<input type="radio"/>	<input type="radio"/>	<input checked="" type="radio"/>	<input type="radio"/>	21	5	4			22	1	4	0	0		

23 1 0 24 2 25 1 5 0 26 4 27 1 0 0 0

ГЕОГРАФИЯ

1	A	B	C	D	4	A	B	C	D	7	A	B	C	D	10	A	B	C	D	13	A	B	C	D	16	A	B	C	D	19	A	B	C	D
2	<input type="radio"/>	<input type="radio"/>	<input checked="" type="radio"/>	<input type="radio"/>	5	<input checked="" type="radio"/>	<input type="radio"/>	<input type="radio"/>	<input type="radio"/>	8	<input type="radio"/>	<input checked="" type="radio"/>	<input type="radio"/>	<input type="radio"/>	11	<input checked="" type="radio"/>	<input type="radio"/>	<input type="radio"/>	<input type="radio"/>	14	<input checked="" type="radio"/>	<input type="radio"/>	<input type="radio"/>	<input type="radio"/>	17	<input checked="" type="radio"/>	<input type="radio"/>	<input type="radio"/>	<input type="radio"/>	20	<input type="radio"/>	<input checked="" type="radio"/>	<input type="radio"/>	<input type="radio"/>
3	<input type="radio"/>	<input type="radio"/>	<input checked="" type="radio"/>	<input type="radio"/>	6	<input checked="" type="radio"/>	<input type="radio"/>	<input type="radio"/>	<input type="radio"/>	9	<input checked="" type="radio"/>	<input type="radio"/>	<input type="radio"/>	<input type="radio"/>	12	<input checked="" type="radio"/>	<input type="radio"/>	<input type="radio"/>	<input type="radio"/>	15	<input type="radio"/>	<input checked="" type="radio"/>	<input type="radio"/>	<input type="radio"/>	18	<input type="radio"/>	<input type="radio"/>	<input checked="" type="radio"/>	<input type="radio"/>					

21	1	2	3	4	5	22	1	2	3	4	5	23	1	2	3	4	5	24	1	2	3	4	5	25	5			
A	<input type="radio"/>	<input type="radio"/>	<input type="radio"/>	<input checked="" type="radio"/>	<input type="radio"/>	A	<input type="radio"/>	<input type="radio"/>	<input type="radio"/>	<input checked="" type="radio"/>	<input type="radio"/>	A	<input type="radio"/>	<input type="radio"/>	<input type="radio"/>	<input checked="" type="radio"/>	A	<input type="radio"/>	<input type="radio"/>	<input type="radio"/>	<input checked="" type="radio"/>							
B	<input type="radio"/>	<input type="radio"/>	<input checked="" type="radio"/>	<input type="radio"/>	<input type="radio"/>	B	<input checked="" type="radio"/>	<input type="radio"/>	<input type="radio"/>	<input type="radio"/>	<input type="radio"/>	B	<input type="radio"/>	<input checked="" type="radio"/>	<input type="radio"/>	<input type="radio"/>	B	<input checked="" type="radio"/>	<input type="radio"/>	<input type="radio"/>	<input type="radio"/>	26	3	6				
C	<input type="radio"/>	<input checked="" type="radio"/>	<input type="radio"/>	<input type="radio"/>	<input type="radio"/>	C	<input type="radio"/>	<input checked="" type="radio"/>	<input type="radio"/>	<input type="radio"/>	<input type="radio"/>	C	<input type="radio"/>	<input type="radio"/>	<input checked="" type="radio"/>	<input type="radio"/>	C	<input type="radio"/>	<input type="radio"/>	<input checked="" type="radio"/>	<input type="radio"/>							
D	<input checked="" type="radio"/>	<input type="radio"/>	<input type="radio"/>	<input type="radio"/>	<input type="radio"/>	D	<input type="radio"/>	<input type="radio"/>	<input checked="" type="radio"/>	<input type="radio"/>	<input type="radio"/>	D	<input type="radio"/>	<input checked="" type="radio"/>	<input type="radio"/>	<input type="radio"/>	D	<input type="radio"/>	<input type="radio"/>	<input checked="" type="radio"/>	<input type="radio"/>							

ЗАБОНИ ХОРИҶӢ (ИНОСТРАННЫЙ ЯЗЫК) English Deutsch Français العربية

1	A	B	C	D	4	A	B	C	D	7	A	B	C	D	10	A	B	C	D	13	A	B	C	D	16	A	B	C	D	19	A	B	C	D
2	<input checked="" type="radio"/>	<input type="radio"/>	<input type="radio"/>	<input type="radio"/>	5	<input checked="" type="radio"/>	<input type="radio"/>	<input type="radio"/>	<input type="radio"/>	8	<input checked="" type="radio"/>	<input type="radio"/>	<input type="radio"/>	<input type="radio"/>	11	<input checked="" type="radio"/>	<input type="radio"/>	<input type="radio"/>	<input type="radio"/>	14	<input checked="" type="radio"/>	<input type="radio"/>	<input type="radio"/>	<input type="radio"/>	17	<input checked="" type="radio"/>	<input type="radio"/>	<input type="radio"/>	<input type="radio"/>	20	<input type="radio"/>	<input type="radio"/>	<input checked="" type="radio"/>	<input type="radio"/>
3	<input type="radio"/>	<input type="radio"/>	<input checked="" type="radio"/>	<input type="radio"/>	6	<input type="radio"/>	<input checked="" type="radio"/>	<input type="radio"/>	<input type="radio"/>	9	<input type="radio"/>	<input type="radio"/>	<input checked="" type="radio"/>	<input type="radio"/>	12	<input type="radio"/>	<input type="radio"/>	<input checked="" type="radio"/>	<input type="radio"/>	15	<input type="radio"/>	<input checked="" type="radio"/>	<input type="radio"/>	<input type="radio"/>	18	<input type="radio"/>	<input checked="" type="radio"/>	<input type="radio"/>	<input type="radio"/>					

21	1	2	3	4	5	22	1	2	3	4	5	23	1	2	3	4	5	24	1	2	3	4	5	25	4	2	3	1	5
A	<input checked="" type="radio"/>	<input type="radio"/>	<input type="radio"/>	<input type="radio"/>	<input type="radio"/>	A	<input type="radio"/>	<input checked="" type="radio"/>	<input type="radio"/>	<input type="radio"/>	<input type="radio"/>	A	<input type="radio"/>	<input checked="" type="radio"/>	<input type="radio"/>	<input type="radio"/>	A	<input checked="" type="radio"/>	<input type="radio"/>	<input type="radio"/>	<input type="radio"/>								
B	<input type="radio"/>	<input type="radio"/>	<input type="radio"/>	<input checked="" type="radio"/>	<input type="radio"/>	B	<input type="radio"/>	<input type="radio"/>	<input type="radio"/>	<input checked="" type="radio"/>	<input type="radio"/>	B	<input type="radio"/>	<input type="radio"/>	<input checked="" type="radio"/>	<input type="radio"/>	B	<input type="radio"/>	<input type="radio"/>	<input checked="" type="radio"/>	<input type="radio"/>	26	3	1	2	4			
C	<input type="radio"/>	<input checked="" type="radio"/>	<input type="radio"/>	<input type="radio"/>	<input type="radio"/>	C	<input type="radio"/>	<input type="radio"/>	<input checked="" type="radio"/>	<input type="radio"/>	<input type="radio"/>	C	<input checked="" type="radio"/>	<input type="radio"/>	<input type="radio"/>	<input type="radio"/>	C	<input type="radio"/>	<input type="radio"/>	<input checked="" type="radio"/>	<input type="radio"/>								
D	<input type="radio"/>	<input type="radio"/>	<input checked="" type="radio"/>	<input type="radio"/>	<input type="radio"/>	D	<input type="radio"/>	<input checked="" type="radio"/>	<input type="radio"/>	<input type="radio"/>	<input type="radio"/>	D	<input type="radio"/>	<input type="radio"/>	<input checked="" type="radio"/>	<input type="radio"/>	D	<input type="radio"/>	<input type="radio"/>	<input checked="" type="radio"/>	<input type="radio"/>								

Рисунок 10.1. Заполненный лист ответов. Компонент А; 2-й кластер.

НАМУНАИ ИШОРА ВА НАВИШТИ ДУРУСТИ ҶАВОБ БА САВОЛУ МАСЪАЛАҲОИ ТЕСТ
ОБРАЗЦЫ ПРАВИЛЬНОГО ОФОРМЛЕНИЯ ОТВЕТОВ

Намунаи ишораи ҷавоб ба саволу масъалаҳои тест бо интихоби як ҷавоби дуруст аз 4 ҷавоби пешниҳодшуда:

Образец оформления ответа на задание с выбором ответа из 4-х предложенных:

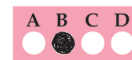

Намунаи ишораи ҷавоб ба саволу масъалаҳои тест барои муайян кардани мувофиқат:

Образец оформления ответа на задание на соответствие:

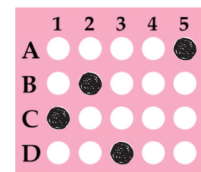

Ҳангоми навиштани ҷавоб ба саволу масъалаи навъи кушода шакл (навишт)-и рақам бояд ба шакле, ки дар намуна нишон дода шудааст, мувофиқат кунад. Рақам набояд аз катаки ҷудошуда берун барояд.

При оформлении ответа на задание открытого типа форма (написание) цифры должна соответствовать форме (написанию) цифры, показанной в образце. Цифра не должна выходить за рамки выделенной ячейки.

Намунаи навишти рақамҳо:

Образец написания цифр:

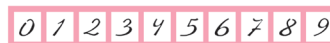

Намунаи навишти ҷавоб ба саволу масъалаҳои навъи кушода:

Образец оформления ответа на задание открытого типа:



Пеш аз оғози ишораи ҷавобҳо ба саволу масъалаҳои субтести забони хориҷӣ дар варакаи ҷавобҳо забони хориҷии интихобкардаатонро ишора кунед. Масалан, агар забони хориҷии интихобкардаатон англисӣ бошад, дар варакаи ҷавобҳо онро чунин ишора кунед:

Прежде, чем приступить к оформлению ответов на задания субтеста по иностранному языку, в листе ответов укажите выбранный Вами иностранный язык:

English Deutsch Français العربية

ТАВАҶҶУҲ! Бо тарзи дигар ишора намудани ҷавоб ва дар варакаи ҷавобҳо ислоҳ кардани он **мумкин нест**.

Варакаи ҷавобҳои довтолаб пас аз супоридани имтиҳон ягона ҳуҷҷати тасдиқунандаи натиҷаи аз имтиҳон бадастовардаи ӯ ба ҳисоб меравад. Қайду навиштаҳои довтолаб дар китобчаи тест ва сиёҳнавис ба назар гирифта намешаванд ва мавриди коркарду санҷиш қарор **намегиранд**.

ВНИМАНИЕ! Оформлять ответ любым другим способом и вносить исправления в лист ответов **нельзя**. Лист ответов абитуриента после сдачи экзамена является единственным документом, подтверждающим результат, полученный на экзамене. Записи, сделанные в тестовой книжке и черновике, не учитываются и **не подлежат** обработке и проверке.

Пас аз шинос шудан бо дастур, ки маъмури имтиҳон хондааст,
чумлаи зеринро навишта, имзо гузоред:
Бо тартиби гузаронидани имтиҳон шинос шудам.

После ознакомления с инструкцией, зачитываемой тест-администратором,
впишите ниже следующее предложение и поставьте свою подпись:
С порядком проведения экзамена ознакомлен(а).

Имзо (подпись)

Рисунок 10.2. Обратная сторона листа ответов. Компонент А; 2-й кластер.

ИММД - 2026

Чой барои штрихкод
Место для штрихкода

Маркази миллии тести назди
Президенти Ҷумҳурии Тоҷикистон
Национальный центр тестирования при
Президенте Республики Таджикистан

ВАРАҚАИ ҶАВОБҲО
(ЛИСТ ОТВЕТОВ)

Б.1

Намунаи навишти дурусти рақамҳо:
Образец правильного написания цифр:

0 1 2 3 4 5 6 7 8 9

Ҳангоми навиштани ҷавоб ба саволу масъалаҳои навъи кушода рақамҳо набояд аз катаки ҷудошуда берун бароянд. Масалан:
При написании ответов на задания открытого типа цифры не должны выходить за рамки выделенной ячейки. Например:

адади / число 3 адади / число 45 адади / число 279

3 4 5 2 7 9

Намунаи ишораи ҷавоб:
Образец оформления ответа:

A B C D

Бо тарзи дигар ишора намудани ҷавоб ва дар варақаи ҷавобҳо ислоҳ кардани он мумкин нест!

Оформлять ответ любым другим способом и вносить исправления в лист ответов нельзя!

Варианты 1 2 3 4 5 6 7 8 9 10 11 12 13 14 15

ЗАБОНИ ТОҶИКӢ (ТАДЖИКСКИЙ ЯЗЫК)

1	A B C D	4	A B C D	7	A B C D	10	A B C D	13	A B C D
2	● ● ● ●	5	● ● ● ●	8	● ● ● ●	11	● ● ● ●	14	● ● ● ●
3	● ● ● ●	6	● ● ● ●	9	● ● ● ●	12	● ● ● ●	15	● ● ● ●
16	A B C D	17	A B C D	18	A B C D	19	A B C D	20	1 5 4 2 3
A	● ● ● ●	A	● ● ● ●	A	● ● ● ●	A	● ● ● ●	B	2 4 3 1
B	● ● ● ●	B	● ● ● ●	B	● ● ● ●	B	● ● ● ●	C	
C	● ● ● ●	C	● ● ● ●	C	● ● ● ●	C	● ● ● ●	D	
D	● ● ● ●	D	● ● ● ●	D	● ● ● ●	D	● ● ● ●		

МАТЕМАТИКА

1	A B C D	10	A B C D	18	1 2 3 4 5	19	1 2 3 4 5	20	1 2 3 4 5
2	● ● ● ●	11	● ● ● ●	A	● ● ● ●	A	● ● ● ●	A	● ● ● ●
3	● ● ● ●	12	● ● ● ●	B	● ● ● ●	B	● ● ● ●	B	● ● ● ●
4	● ● ● ●	13	● ● ● ●	C	● ● ● ●	C	● ● ● ●	C	● ● ● ●
5	● ● ● ●	14	● ● ● ●	D	● ● ● ●	D	● ● ● ●	D	● ● ● ●
6	● ● ● ●	15	● ● ● ●						
7	● ● ● ●	16	● ● ● ●	21	5	22	9 0	23	1 6 8
8	● ● ● ●	17	● ● ● ●						
9	● ● ● ●								

ФИЗИКА

1	A B C D	10	A B C D	18	1 2 3 4 5	19	1 2 3 4 5	20	1 2 3 4 5
2	● ● ● ●	11	● ● ● ●	A	● ● ● ●	A	● ● ● ●	A	● ● ● ●
3	● ● ● ●	12	● ● ● ●	B	● ● ● ●	B	● ● ● ●	B	● ● ● ●
4	● ● ● ●	13	● ● ● ●	C	● ● ● ●	C	● ● ● ●	C	● ● ● ●
5	● ● ● ●	14	● ● ● ●	D	● ● ● ●	D	● ● ● ●	D	● ● ● ●
6	● ● ● ●	15	● ● ● ●						
7	● ● ● ●	16	● ● ● ●	21	2 0 2 3	22	7 8	23	4
8	● ● ● ●	17	● ● ● ●						
9	● ● ● ●								

Рисунок 10.3. Заполненный лист ответов. Компонент Б; 1-й кластер.

ТАВАҚҚУХ! Бо тарзи дигар ишора намудани ҷавоб ва дар варақаи ҷавобҳо ислоҳ кардани он **мумкин нест**. Варақаи ҷавобҳои довтолаб пас аз супоридани имтиҳон ягона ҳуҷҷати тасдиқкунандаи натиҷаи аз имтиҳон бадастовардаи ӯ ба ҳисоб меравад. Қайдҳои навиштаҳои довтолаб дар китобчаи тест ва сиёҳнавис ба назар гирифта намешаванд ва мавриди коркарду санҷиш қарор **намегиранд**.

ВНИМАНИЕ! Оформлять ответ любым другим способом и вносить исправления в лист ответов **нельзя**. Лист ответов абитуриента после сдачи экзамена является единственным документом, подтверждающим результат, полученный на экзамене. Записи, сделанные в тестовой книжке и черновике, не учитываются и **не подлежат** обработке и проверке.

Пас аз шинос шудан бо дастур, ки маъмури имтиҳон хондааст,
ҷумлаи зеринро навишта, имзо гузоред:
Бо тартиби гузаронидани имтиҳон шинос шудам.

После ознакомления с инструкцией, зачитываемой тест-администратором,
впишите нижеследующее предложение и поставьте свою подпись:
С порядком проведения экзамена ознакомлен(а).

The form consists of a rectangular box containing three horizontal grey bars for writing the answer and one horizontal grey bar for the signature. Below the signature bar, the text 'Имзо (подпись)' is printed.

Рисунок 10.4. Обратная сторона листа ответов компонента Б.